

SONDERPÄDAGOGIK

Vorlage zur Ermittlung der Gesamtnote und der Leistungsziffer
für Anwärterinnen/Anwärter für
Sonderpädagogik (nach der SPO II
2014)

Berechnung der Gesamtleistung
Die Gesamtnote ergibt sich aus dem auf zwei Dezimalen hinter dem Komma abbrechend berechneten Mittelwert der Endnote der einzelnen Prüfungsleistungen. Dabei werden die einzelnen Prüfungsleistungen wie folgt berechnet:

Prüfungsteil	Note	Faktor	Ergebnis
Schul- und Beamtenrecht		1	
Schulleiterbeurteilung		5	
Pädagogisches Kolloquium		3	
Schulpraktische Prüfung in der 1. Sonderpädagogischen Fachrichtung		5	
Fachdidaktisches Kolloquium (in der Regel im Anschluss)		3	
Schulpraktische Prüfung in der 2. Sonderpädagogischen Fachrichtung		5	
Fachdidaktisches Kolloquium (in der Regel im Anschluss)		3	
		=	
Gesamtnote (auf eine Dezimale abbrechend)		: 25 =	<input type="text"/>

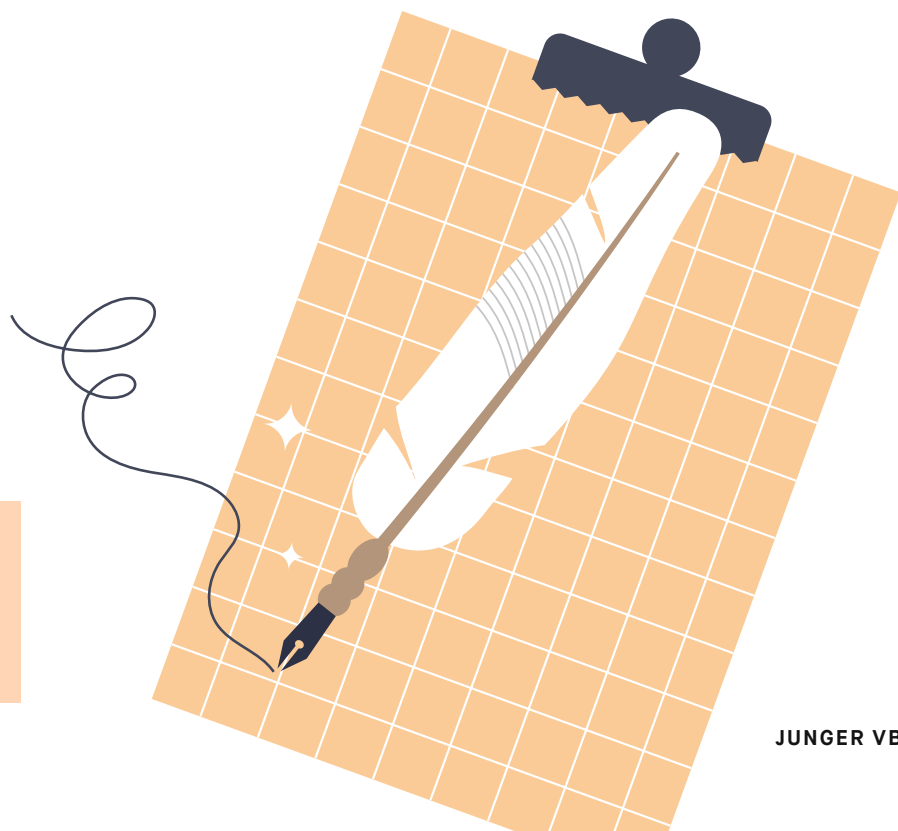

Hier kannst du deine Gesamtnote
und Leistungsziffer errechnen:
www.vbe-bw.de/junger-vbe