

GRUNDSCHULE

Die Angaben wurden sorgfältig zusammengestellt, trotzdem übernimmt der VBE keine Gewähr für die Stimmigkeit der Ausführungen. Gerade auch deshalb, weil Seminare ihre eigenen Profile entwickeln. Beachte deshalb die Informationen deines Seminars und lies die Prüfungsverordnung.

The-Hop Le-Nguyen, Seminarschulrat
Grundschulseminar Nürtingen,
VBE Junglehrervertreter Kreisverband Stuttgart

Vorlage zur Ermittlung der Gesamtnote und der Leistungsziffer für GS-Anwärterinnen und Anwärter

Berechnung der Gesamtleistung

Die Gesamtnote ergibt sich aus dem auf zwei Dezimalen hinter dem Komma abbrechend berechneten Mittelwert der Endnote der einzelnen Prüfungsleistungen. Dabei werden die einzelnen Prüfungsleistungen wie folgt berechnet:

| Prüfungsteil | Note | Faktor | Ergebnis |
|--|------|--------|----------------------|
| Schulrechtsprüfung | | 1 | |
| Pädagogisches Kolloquium | | 3 | |
| Beurteilung der Unterrichtspraxis 1 | | 5 | |
| Fachdidaktisches Kolloquium 1 | | 3 | |
| Beurteilung der Unterrichtspraxis 2 | | 5 | |
| Fachdidaktisches Kolloquium 2 | | 3 | |
| Schulleiterbeurteilung | | 5 | |
| | | = | |
| Gesamtnote (auf eine Dezimale abbrechend) | | : 25 = | <input type="text"/> |

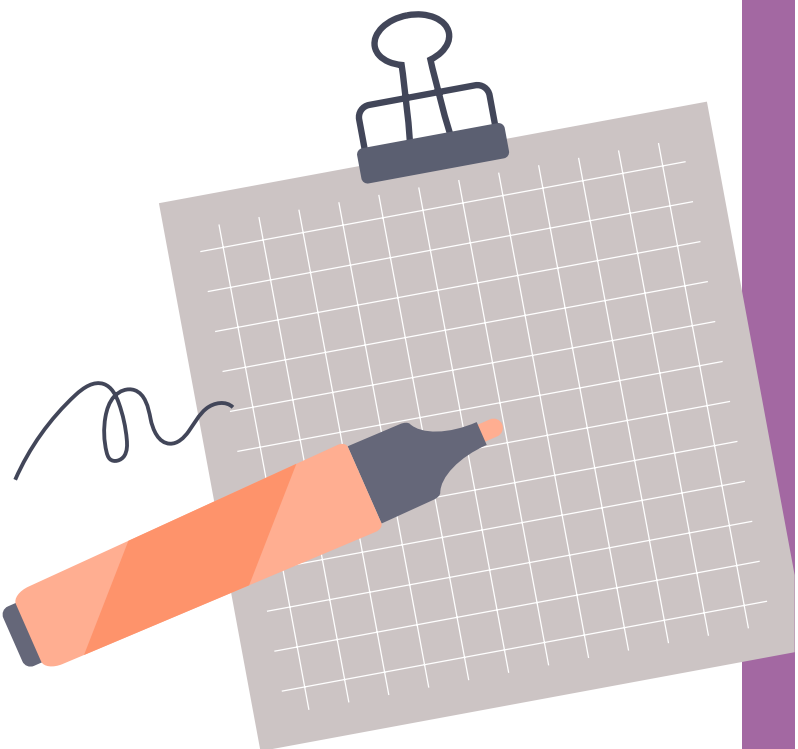

Hier kannst du deine Gesamtnote
und Leistungszahl errechnen:
www.vbe-bw.de/junger-vbe